



LAMBSHEIMER  
HEIMATFREUNDE

**LHF**  
gegr. 1980

VEREIN FÜR  
GESCHICHTE UND  
KULTUR e. V.



# Jugendstil und Stanislas Nancy und Lunéville 7. und 8. Mai 2016



**Auf einer gemeinsamen Fahrt wollen wir dieses Mal Nancy und Lunéville in Lothringen besuchen.**

Der **Place Stanislas**, seit 1983 auf der **UNESCO-Weltkulturerbeliste** verzeichnet, ist die Hauptattraktion von **Nancy**. Nach seinem Erbauer benannt, dem Herzog von Lothringen und ehemals **polnischen König Stanislas Leszczyński**, sollte der Platz im 18. Jahrhundert Alt- und Neustadt miteinander verbinden. Längst ist er zum Mittelpunkt der zweitgrößten Stadt Lothringens geworden. Bei einer Führung durch die Stadt werden wir aber nicht nur auf den Spuren des bauverliebten Exilkönigs wandeln, sondern auch der zweiten kulturellen Eigenart Nancys Rechnung tragen. Die Rede ist vom **Art nouveau**, dem **Jugendstil**, der aufgrund der Lage der Stadt hier florierte.

Denn nach der Annexion von Elsass und einem Teil Lothringens durch das **Deutsche Reich 1871** emigrierten viele Künstler nach Nancy, der nächstgelegenen Stadt Frankreichs. Wir werden im **Jugendstilmuseum** geführt, das ebenso wie zahlreiche Bürgerhäuser Zeugnis dieser um **1900** weitverbreiteten Kunstrichtung gibt. Den ersten Tag wollen wir passend in der prächtigen „**Brasserie Excelsior**“ ausklingen lassen.

Das **Schloss von Lunéville** wurde **1702** im Rokokostil erbaut. Neben **Stanislas**, der hier eines tragischen Todes starb, residierten hier weitere **Herzöge von Lothringen** sowie ein deutscher Adliger in französischen Diensten. **1801** wurde im Schloss der **Friede von Lunéville** unterzeichnet, der den **Zweiten Koalitionskrieg** beendete und das Ende des **Heiligen Römischen Reiches deutscher Nation** einläutete.

**2003** zerstörte ein Brand einen Teil des Schlosses, doch bereits restaurierte Teile des Gebäudes können besichtigt werden. Vor dem Schloss breitet sich ein herrlicher, vom Garten in Versailles inspirierter „**Jardin à la française**“ aus. Nach einer Führung kehren wir zum abschließenden Mittagessen in ein örtliches Lokal ein.



Kostenbeitrag für Mitglieder in einem der beiden Vereine:  
Doppelzimmer 170 € / Einzelzimmer 190 €  
(Nichtmitglieder DZ 180 € / EZ 200 €)

### Das alles ist im Preis enthalten:

- Fahrt im Bus der Fa. Rau
- **1** Übernachtung mit Frühstück im zentral gelegenen Hotel Mercure in Nancy
- **2** Drei-Gänge-Menüs:  
7. 5. Abendessen in Nancy,  
8. 5. Mittagessen in Lunéville
- **3** deutschsprachige Führungen: Stadtführung Nancy, Jugendstilmuseum, Schloss Lunéville

### Was nicht im Preis enthalten ist:

- das Mittagessen am Samstag in Nancy
- die Getränke

**Treffpunkt:** Samstag, 7. Mai, Bahnhof Lambsheim, 6.45 Uhr

**Rückkehr:** Sonntag, 8. Mai, ca. 17 Uhr

**Anmeldung:** telefonisch über 0 62 33 / 5 00 36  
(Freundschaftskreis, Gerd Kleinhans) oder  
0 62 33 / 5 62 18 (LHF, Jochen Glatt)  
sowie per E-Mail über  
[info@lamsheimer-heimatfreunde.de](mailto:info@lamsheimer-heimatfreunde.de).

**Die Teilnehmerzahl ist auf 50 Personen begrenzt.**  
**Wir empfehlen eine baldige Anmeldung.**

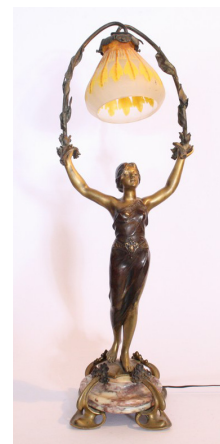

## Lunéville

